Südback-Herbst-Aktion 2022

Schokoladen Temperiergerät

- Beheizung: Wasserbad-Funktion
- Für Schokolade, Fondant, Kuvertüre, Saucen, ...
- Gehäuse, Behälter und Deckel aus rostfreiem Edelstahl
- Inklusive Temperatursensor (Kabel 54 cm)
- Temperaturbereich digital stufenlos einstellbar: 0 – 60 °C / 32 – 140 °F
- Leicht ablesbare digitale Temperaturanzeige
- Tiefe: 100 mm

Stück ab **435,–** Euro

Art. 255800
Behälter: GN 1/2

Art. 255850
Behälter: GN 1/1

Art.Nr.	Abmessungen (mm)	Fassungs-vermögen	Kapazität	€ / Stk.
255800	460 x 390 x 200	6 Liter	5 kg	**435,00**
255850	700 x 390 x 200	13 Liter	12 kg	**559,00**

Gebäckfüller

- Füllkolben und Schüssel aus Edelstahl
- Inklusive 2 Deckel
- Dosiermenge regulierbar: 0 – 15 g
- Jedes Bauteil ist einfach zu reinigen

Abmessungen: 260 x 380 x 350 mm
Volumen: 3,0 Liter

Ausführung: 2 Füllkolben
Art.Nr. **152200**
Preis / Stk.: **375,–**

Stück ab **315,–** Euro

Ausführung: 1 Füllkolben
Art.Nr. **152230**
Preis / Stk.: **315,–**

Ausführung: mit Donutfüllkolben
Art.Nr. **152235**
Preis / Stk.: **479,–**

TOP-BOX – 40 x 60

- Box inklusive Deckel
- Für Backbleche, E2-Kisten,Stapelbehälter oder Tabletts
- Kennzeichnung durch Etiketten möglich

Abmessungen außen:
685 x 485 x 360 mm
Abmessungen innen:
625 x 425 x 300 mm
Volumen: **80 Liter**

Art.Nr. **640360**

Stück **38,90** Euro

Transporthilfe – 40 x 60

Material: Edelstahl
- Zum Lagern und Transportieren von 3 Blechen / Schnittkuchen-blechen
- Passend für TOP-BOX # 640360
- 3 Etagen, Abstand: ca. 85 mm

Abmessungen:
400 x 415 x 300 mm

Art.Nr. **690020**

Stück **93,–** Euro

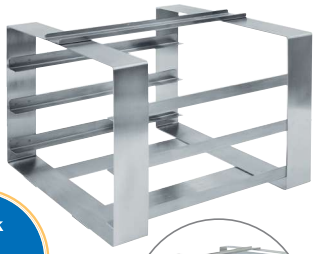

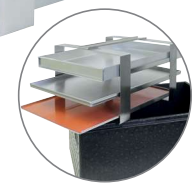

TOP-BOX Pizza – small

- Speziell für heiße Pizzen
- Auch für frische Lebensmittel sowie Getränke, Torten und Kuchen geeignet
- Box inklusive Deckel
- Mit Noppen für bessere Luftzirkulation

Abmessungen außen:
410 x 410 x 330 mm
Abmessungen innen:
350 x 350 x 265 mm
Volumen: **32 Liter**

Art.Nr. **650330**

Stück **22,50** Euro

Transporthilfe – Torte & Pizza

Material: Aluminium
- Boden perforiert
- Passend für TOP-BOX PIZZA # 650240 / 650330 / 650395

Abmessungen:
340 x 340 x 150 mm

Art.Nr. **690030**

Stück **25,–** Euro

Irrtümer, Druckfehler und Preisänderungen vorbehalten. Alle Angebote sind freibleibend. Die Preise verstehen sich zzgl. der gesetzl. MwSt.. Solange Vorrat reicht!

Gültig vom 01.10. bis 30. 11. 2022

Backtrennfolie aus PTFE-Glasfasergewebe

- Antihaftend (PTFE-beschichtetes Glasfasergewebe)
- Hervorragende Trenneigenschaften
- Temperaturbeständig von – 70 °C bis +260 °C
- Bis zu 1.000 x verwendbar (bei sachgerechter Anwendung)
- Spülmaschinenfest
- Beidseitig verwendbar
- Geschmacksneutral
- Reißfest

Auf Rolle

Art.Nr.	Abmessungen	€ / Stk.
110940	400 mm x 50 Meter	**174,90**
110957	570 mm x 50 Meter	**248,90**

VP: 20 / Preis per Bogen

Art.Nr.	Abmessungen	€ / Stk.
110100	400 x 600 mm	**2,65**
110140	570 x 780 mm	**4,30**

Back- und Tiefkühlmatten

- Material: silikonbeschichtetes Glasfasergewebe
- Sehr robust
- Temperaturbeständig von – 70 °C bis + 230 °C
- Vorzügliche Antihaftfähigkeit
- Vorteilhaft in Verbindung mit Lochblechen
- Speziell für Laugenprodukte

Art.Nr.	Abmessungen	€ / Stk.
107782	385 x 585 mm	**9,90**
107783	570 x 770 mm	**18,90**

Teigwanne / Deckel

- Material: PP, weiß
- Robuste und praktische Teigwanne mit 2 Griffen, ohne Deckel
  Abmessungen: 600 x 400 x 82 mm
- Ideal für Transportwagen 600 x 400 mm
- Stapelbar (mit Deckel)
  Abmessungen: 600 x 400 x 35 mm

Art.Nr.		€ / Stk.
202180	Teigwanne	**14,90**
202181	Deckel	**13,90**

Schneidebretter GN 1/1

- Material: HD-PE 500
- Mit Füßen
- Spülmaschinengeeignet
- Schwere Qualität
- Geruchs- und geschmacksneutral
- Schont die Messerklingen
- Materialstärke: 20 mm

Abmessungen: 325 x 530 mm

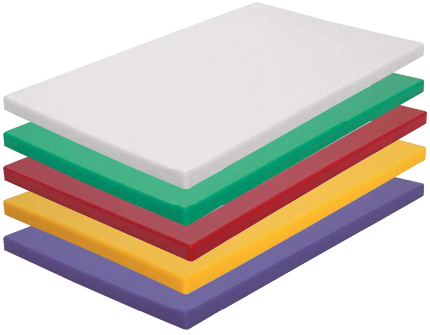

Art.Nr.	Farbe	€ / Stk.
228310	weiss	**18,90**
228312	grün	**18,90**
228313	rot	**18,90**
228314	gelb	**18,90**
228316	lila	**18,90**

Gastroblech Universal GN 1/1

Material: Aluminium

- Für Spiegeleier, Omeletts, Tortillas, Hamburger
- Mit TYNECK-Beschichtung
- Durchmesser: 120 mm
- 6 Mulden

Abmessungen: 325 x 530 mm

Art.Nr. **382325** Preis / Stk.: **54,90**

Tortenheber

Material: Edelstahl

- Kunststoffgriff, schwarz

Abmessungen Fläche: ca. 105 x 63 mm
Länge: 275 mm

Art.Nr.	Ausführung	€ / Stk.
199038	stumpf	**8,20**
199039	Welle	**8,20**

Winkelpalette

Streichfläche: 90 mm / Klingenlänge: 160 mm / Klingenbreite: 34 mm / Gesamtlänge: 245 mm

Art.Nr. **266055**

Preis / Stk.: **8,50**

Backform aus Silikon „Waffel“

Abmessungen: 600 x 400 mm
Formen: 18 x 107 ml
Durchmesser: 90 mm
Höhe: 24 mm

Art.Nr. **115349** Preis / Stk.: **49,90**

Kontaktgrill

- Edelstahlgehäuse
- Gusseiserne Backplatte
- Einstellbare Plattenhöhe
- Herausnehmbare Auffangschale
- Einstellbare Griffspannung
- Batteriebetriebener und herausnehmbarer akustischer Timer
- Temperatur einstellbar 60 bis 300 °C

klein – gewellt / gewellt
Grillfläche: 240 x 260 mm
Abmessungen: 420 x 290 x 245 mm
Art.Nr. **150900** Preis / Stk.: **229,–**

groß – gewellt / glatt
Grillfläche: 290 x 380 mm
Abmessungen: 420 x 410 x 245 mm
Art.Nr. **150930** Preis / Stk.: **289,–**

Digitaler Einstichthermometer

- Temperatur: –50 / + 300 °C
- Hold / Test-Funktion
- Temperaturalarm
- Max.-Min.-Funktion
- Genauigkeit +/–1°C
- Auflösung 0,1°C
- Fühlerlänge: 100 mm,
- Kabellänge: ca.1 Meter
- Inkl. Batterie

Abmessungen:
120 x 60 mm

Art.Nr. **160056**
Preis / Stk.: **30,90**

Thekenaufsteller für hygienischen Schutz

- Material: Acryl, farblos
- Gebogene Form
- Materialstärke: 4 mm

Abmessungen: 600 x 220 x 200 mm

Art.Nr. **172431** Preis / Stk.: **49,90**

Waffeleisen

- Edelstahlgehäuse
- Mit isoliertem Griff
- Abnehmbare Fettauffangschale
- Gusseiserne Backplatte, fest montiert
- Schnelle und zweiseitige Heizungsversorgung
- Gleichmäßige Temperaturverteilung
- Heizung regelbar (60 bis 300 °C)
- Batteriebetriebener und herausnehmbarer akustischer Timer
- Abmessungen: 420 x 300 x 295 mm

„HERZ 5“ – 5 x 100 mm / Ø: 160 mm
Art.Nr. **150715** Preis / Stk.: **299,–**

„Waffel am Stiel“ – 4 x 55 x 215 mm
Art.Nr. **150730** Preis / Stk.: **299,–**

Induktionskochfeld

- Starke Glaskeramik-Oberfläche
- Edelstahlgehäuse
- Touchpad Bedienfeld und Digitalanzeige
- Spannung 220 –240 V, 50/60 Hz
- Elektronischer Überhitzungsschutz
- Heizstufen 1 –10 (500 –3500 W)
- Temperaturbereich: 60 bis 240 °C
- Timerfunktion (bis 180 min.)
- 3500 Watt

Abmessungen: 425 x 330 x 105 mm
Gewicht: 6,0 kg
Art.Nr. **147200** Preis / Stk.: **189,–**

Druckpumpzerstäuber

- Große Flächen können problemlos gleichmäßig eingesprüht werden
- Druckaufbau durch Pumpstange
- 100% Lebensmittelecht

Abmessungen:
303 x 233 x 135 mm
1,8 Liter / 4 bar

Art.Nr. **153950**
Preis / Stk.:
22,95

Alupfanne

- Für optimale Wärmeleitung
- Kaltgriff aus Edelstahl
- Hochwertige Antihaftbeschichtung

Durchmesser: 240 mm / 1,4 Liter
Art.Nr. **531070** Preis / Stk.: **20,90**

Durchmesser: 280 mm / 2,05 Liter
Art.Nr. **531071** Preis / Stk.: **25,90**

Durchmesser: 320 mm / 2,85 Liter
Art.Nr. **531072** Preis / Stk.: **29,90**

Wandhalterung für Einwegspritzbeutel

Material: Edelstahl

- Karton mit 100 gerollten Einwegspritzbeuteln (blaue, grüne und orangene Qualitäten) wird seitlich eingeführt
- Größen: 350 mm – 600 mm
- Rückseitige Löcher für Wandmontage
- Schrauben und Dübel sind nicht im Lieferumfang enthalten

Abmessungen: **320 x 115 x 110 mm**

Art.Nr. **399000**
Preis / Stk.: **34,50**